Fundusze Europejskie Pomoc Techniczna

MAŁOPOLSKA

Unia Europejska Fundusz Spójności

REWITALIZACJA RADZIEMICE

OBSZAR ZDEGRADOWANY

I

OBSZAR REWITALIZACJI

REWITALIZACJA KROK PO KROKU

I · ANALIZA DANYCH STATYSTYCZNYCH (DIAGNOZA)

II · KONSULTACJE SPOŁECZNE

III · WYZNACZENIE OBSZARÓW ZDEGRADOWANYCH I REWITALIZACJI

IV · PROPOZYCJA DZIAŁAŃ NAPRAWCZYCH (GMINNY PROGRAM REWITALIZACJI)

V · KONSULTACJE SPOŁECZNE

VI · DZIAŁANIA

OBSZAR ZDEGRADOWANY

Obszar, w którym stwierdzono kumulację problemów:

- Społecznych (bezrobocie, deficyty w edukacji, potrzeba pomocy społecznej, problemy zdrowotne)

oraz przynajmniej jednego z pozostałych

- Gospodarczych
- Środowiskowych
- Przestrzenno-funkcjonalnych
- Technicznych

OBSZAR REWITALIZACJI

Obszar, który zawiera się w obszarze zdegradowanym lub stanowi całość obszaru zdegradowanego. Notuje się tu szczególne natężenie problemów społecznych, środowiskowych, gospodarczych, technicznych i przestrzenno-funkcjonalnych. To teren, na którym Gmina planuje prowadzić rewitalizację.

Obszar rewitalizacji jest:

- wyznaczony na maksimum **20% powierzchni gminy,**
- zamieszkały przez maksymalnie **30% mieszkańców gminy.**

WYBRANE DEFICYTY W SOŁECTWACH GMINY

- BEZROBOCIE
- ZAPOTRZEBOWANIE NA POMOC SPOŁECZNĄ
- ODSETEK DZIECI DOŻYWIANYCH W SZKOLE
- WYNIKI W EDUKACJI
- AKTYWNOŚĆ ORGANIZACJI POZARZĄDOWYCH
- FREKWENCJA WYBORCZA
- AKTYWNOŚĆ GOSPODARCZA
- DOSTĘPNOŚĆ DROGOWA
- JAKOŚĆ ŚRODOWISKA
- STAN BUDYNKÓW MIESZKALNYCH

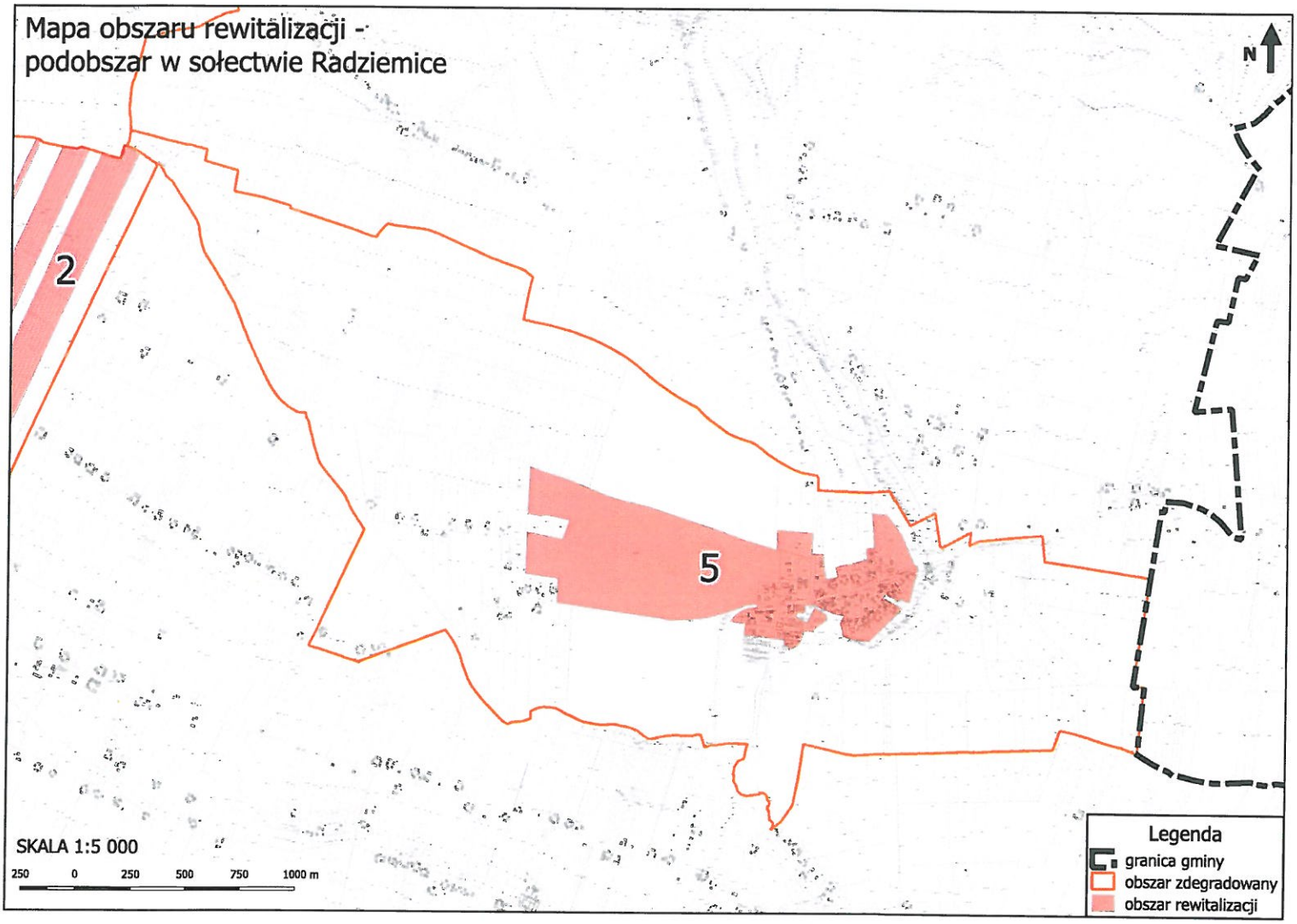
Mapa obszaru rewitalizacji -
podobszar w sołectwie Radziemice
N
2
5
SKALA 1:5 000
250 0 250 500 750 1000 m
Legenda
granica gminy
obszar zdegradowany
obszar rewitalizacji

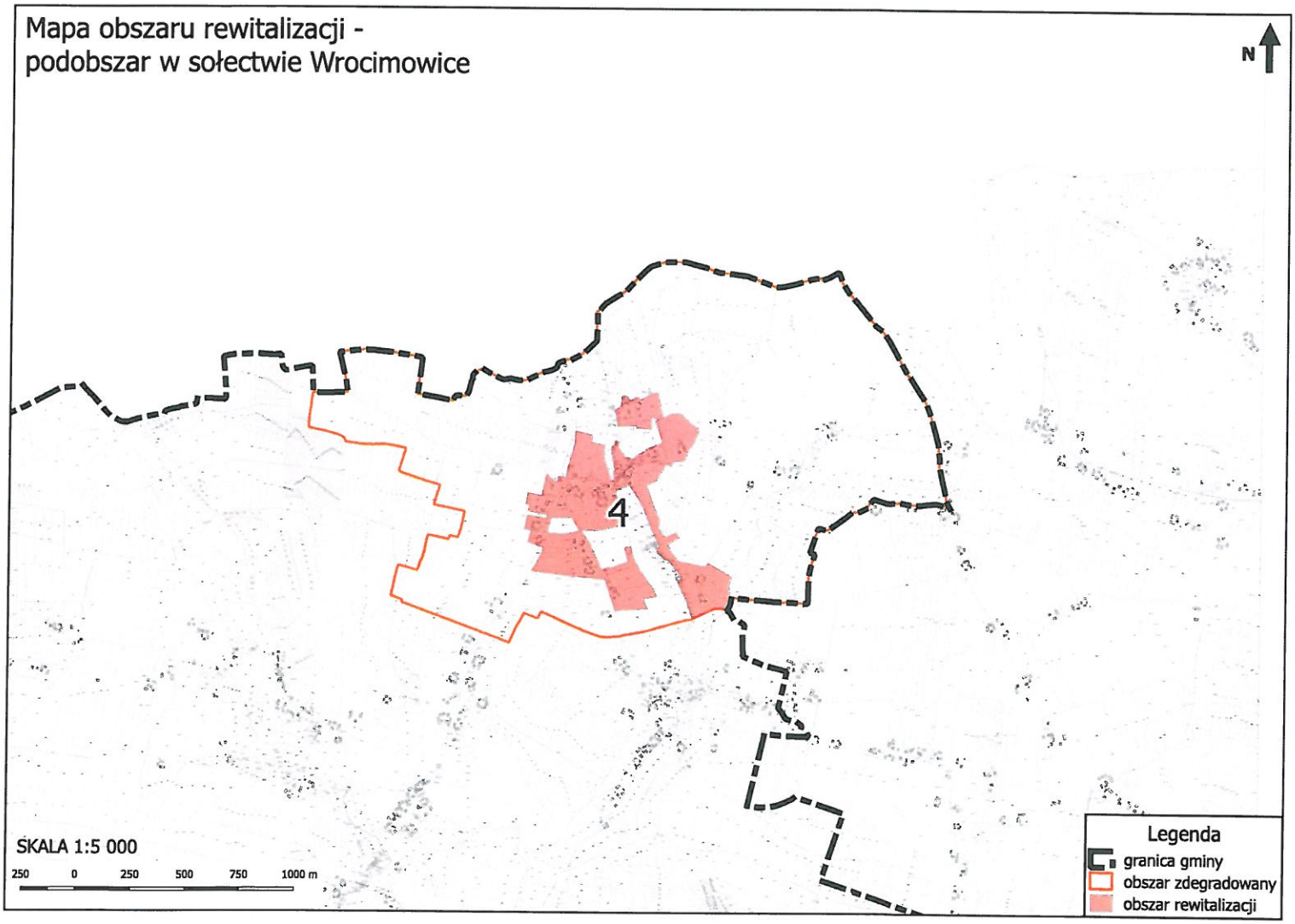
Mapa obszaru rewitalizacji -
podobszar w sołectwie Wrocimowice
N
4
SKALA 1:5 000
250 0 250 500 750 1000 m
Legenda
granica gminy
obszar zdegradowany
obszar rewitalizacji

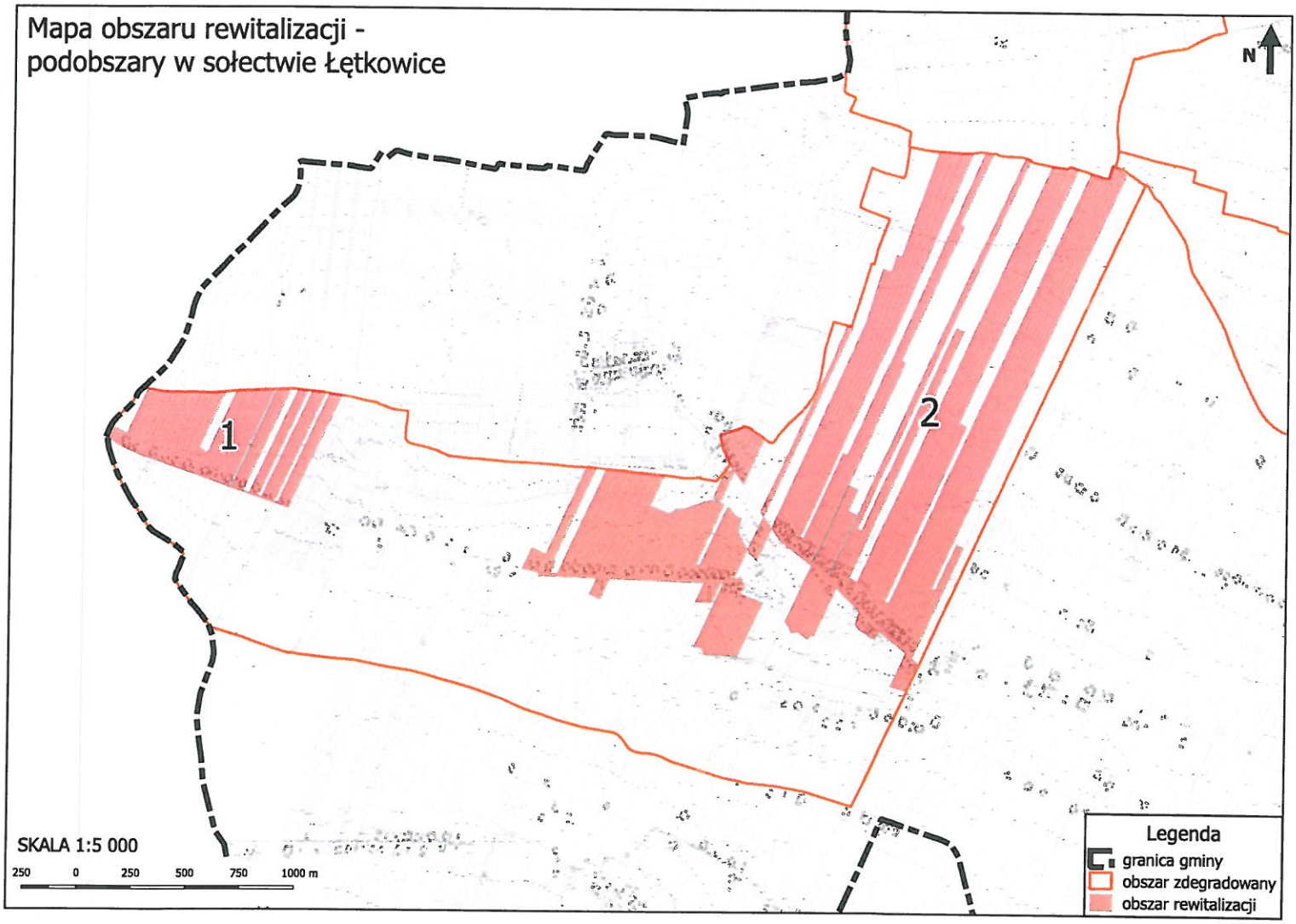
Mapa obszaru rewitalizacji -
podobszary w sołectwie Łętkowice
N
1
2
SKALA 1:5 000
250 0 250 500 750 1000 m
Legenda
granica gminy
obszar zdegradowany
obszar rewitalizacji

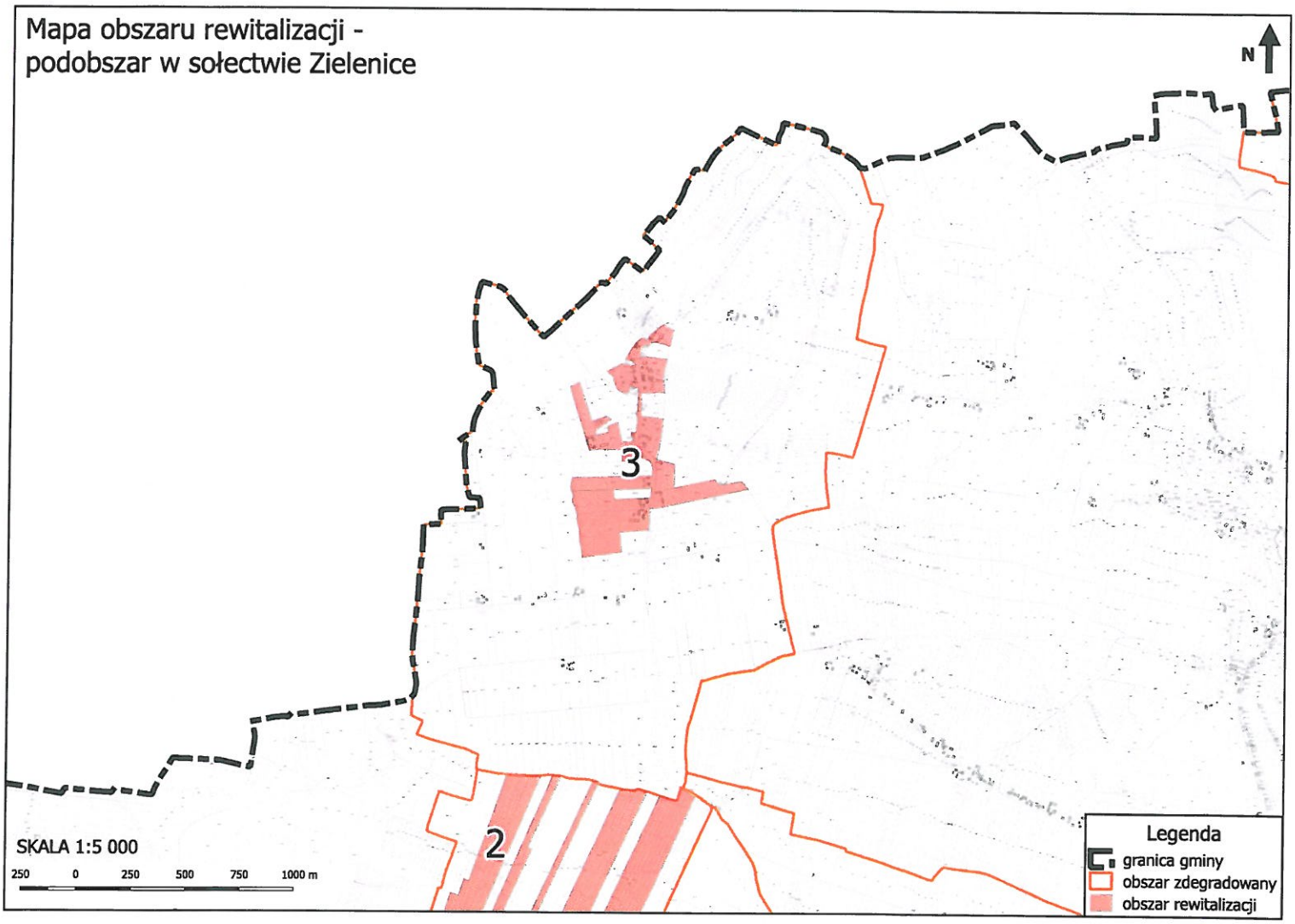
Mapa obszaru rewitalizacji -
podobszar w sołectwie Zielenice
N
3
2
SKALA 1:5 000
250 0 250 500 750 1000 m
Legenda
granica gminy
obszar zdegradowany
obszar rewitalizacji

GMINA RADZIEMICE

MOŻLIWOŚĆ INWESTYCJI POZA OBSZAREM REWITALIZACJI

W przypadku gdy jest to logicznie, technicznie i finansowo uzasadnione, możliwe jest lokalizowanie działań poza obszarem rewitalizacji.

DECYDUJĄCE KRYTERIUM:

- ODLEGŁOŚĆ
- FAKT NIWELOWANIA DEFICYTÓW W OBSZARZE REWITALIZACJI
- BRAK ODPOWIEDNICH OBIEKTÓW PUBLICZNYCH W OBSZARZE REWITALIZACJI

BENEFICJENCI WSPARCIA

- Jednostki samorządu terytorialnego
- Instytucje kultury
- Partnerzy społeczni i gospodarczy
- Kościoły i związki wyznaniowe
- Spółdzielnie i wspólnoty mieszkaniowe
- Parki Narodowe i Krajobrazowe
- Przedsiębiorcy
- Szkoły wyższe / pozostałe szkoły niepubliczne

DZIAŁANIA, KTÓRE UWZGLĘDNIA REWITALIZACJA

- I – DZIAŁANIA FINANSOWANE Z 11 OSI REGIONALNEGO PROGRAMU OPERACYJNEGO
- II - POZOSTAŁE DZIAŁANIA REWITALIZACYJNE (W TYM PROJEKTY „MIĘKKIE", tj. EDUKACJA, ROZWÓJ KOMPETENCJI, KAPITAŁU SPOŁECZNEGO ITP.)

DZIAŁANIA WSPIERANE W RAMACH REWITALIZACJI

- Przebudowa, rozbudowa, modernizacja i adaptacja obiektów infrastrukturalnych z przeznaczeniem na cele społeczne;
- Budowa, przebudowa, rozbudowa, modernizacja i adaptacja obiektów infrastruktury kultury;
- Działania prowadzące do ożywienia gospodarczego rewitalizowanych obszarów (np. zagospodarowanie przestrzeni na cele gospodarcze);
- Zagospodarowanie (przebudowa, rozbudowa, modernizacja i adaptacja) przestrzeni publicznej na cele społeczne (np. place, skwery, parki);
- Modernizacje, renowacje budynków użyteczności publicznej poprawiające ich estetykę zewnętrzną;
- Modernizacje, renowacje części wspólnych wielorodzinnych budynków mieszkalnych, tj. odnowienie elementów strukturalnych budynku (dachy, fasady, okna i drzwi w fasadzie, klatki schodowe i korytarze, windy).

REWITALIZACJA PRZESTRZENI REGIONALNEJ – OGÓLNE ZASADY

- Budowa nowych obiektów – tylko obiekty kultury!
- Nie finansuje się inwestycji w ochronę zdrowia.
- Drogi / infrastruktura sieciowa – możliwa budowa, przebudowa, rozbudowa, jako element szerszego projektu (maksymalnie 60% kosztów kwalifikowalnych).
- Minimalna wartość projektu – 100 / 250 tys. złotych